QU'EST-CE QU'ON CHANTE ?

Proposons à nos ainés de remettre à jour leur playlist et de participer à un projet musical permettant le mieux vivre ensemble à l'hôpital.

PRENDRE SOIN AUTREMENT

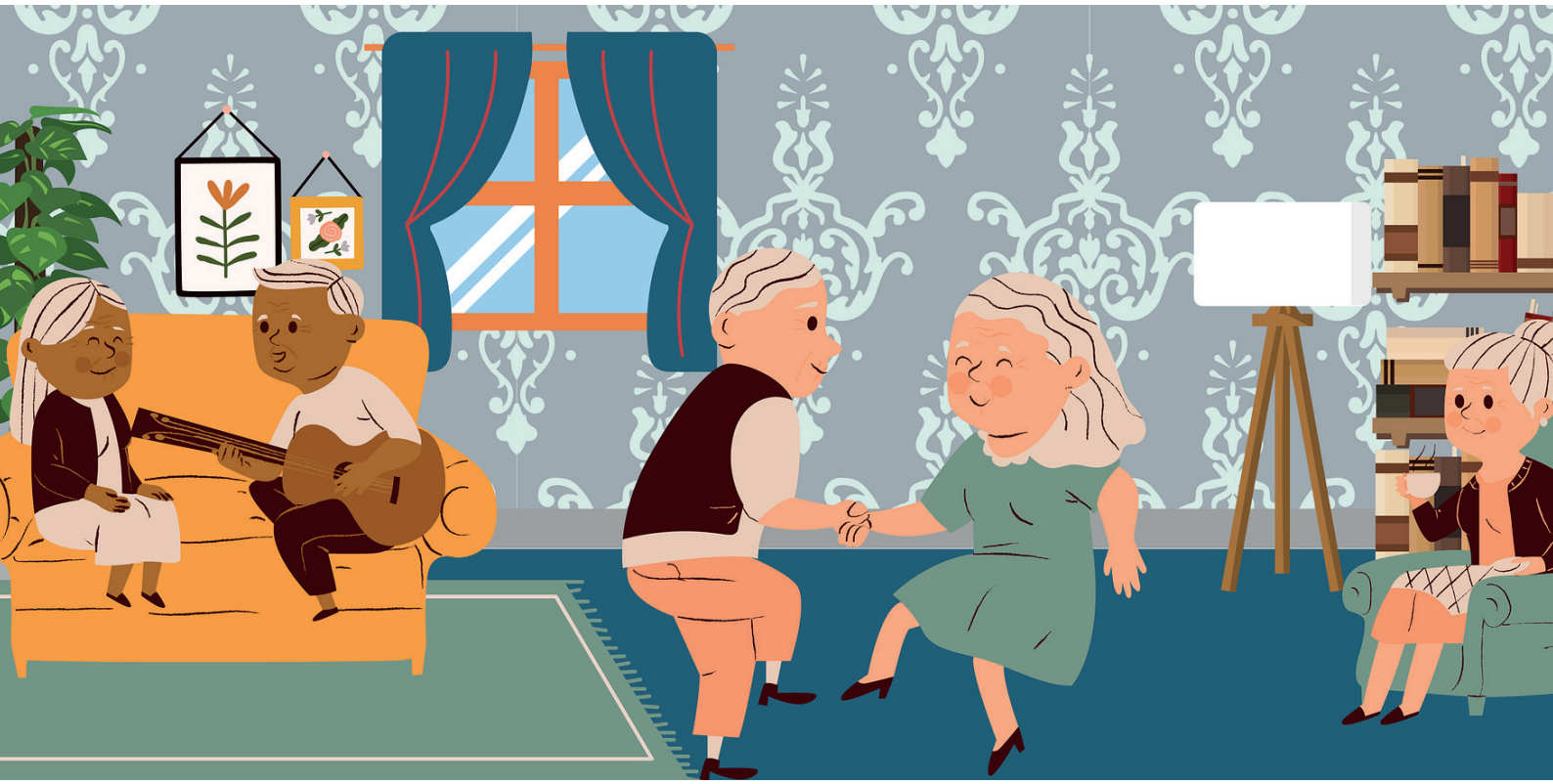

CONTEXTE

Le Centre de Gérontologie Sud (CGS) est un établissement de plus de 245 lits qui regroupe l'ensemble des lits de l'Etablissement d'Hébergement pour Personnes Agées Dépendantes (EHPAD) et des unités de soins de Longue Durée (USLD).

Le programme Scènes Hospitalières du CHU Grenoble Alpes émane de la convention Culture et Santé signée entre le Ministère de la santé, la DRAC et la Région Auvergne Rhône Alpes, avec le soutien du Conseil du département.

Il se décline sous la forme d'évènementiels culturels (Concerts, spectacles, expositions, performances...) et la mise en œuvre de projets spécifiques participatifs qui répondent aux attentes des équipes soignantes.

Scènes Hospitalières vise 4 objectifs : l'amélioration de la prise en charge des patients ; l'amélioration de la qualité de vie au travail des professionnels, l'ouverture de l'hôpital sur la ville ; et faire de l'hôpital un lieu de programmation culturelle en lien avec les structures partenaires.

LE PROJET

Qu'est-ce qu'on chante est un projet qui entre dans la programmation 2027 de Scènes Hospitalières et a été pensé par des musiciens ayant mené différents projets auprès de publics de personnes âgées. Si celles-ci se montrent réactives et aiment partager des moments musicaux, le répertoire pose parfois question : les incontournables que sont *Le petit vin blanc*, *Etoile des neiges* ou *La java bleue* ne sont-ils pas essentiellement le fruit de l'habitude ? Ensemble ils reformulent une nouvelle playlist.

Un projet collaboratif

Ce projet regroupe plusieurs parties prenantes de l'hôpital et de l'écosystème culturel grenoblois :

- Le CHU Grenoble Alpes et son service affaires culturelles
- L'association MédiArts (Médiation et Ingénierie Artistes et Société)
- 4 musiciens : Marie Mazille, Christophe Sacchettini, Laurence Dupré, Jean-Pierre Sarzier
- Chercheurs et neurologues
- Psychologues en Gérontologie de l'Isère

LES DIFFERENTS TEMPS

Lancement d'une campagne de collectage de chansons

Sur un mois environ, les artistes viendront rencontrer les personnes âgées en co-organisation avec les personnels (soignants, animateurs...) au gré de temps d'échange, d'écoute et d'expérimentation en petits groupes ou en individuel afin de mettre à jour la playlist avec un travail autour de la mémoire et de l'envie de développer le plaisir de ces moments partagés en chansons.

Résidence de création

Le collectif va mettre en place une résidence de création durant une semaine au sein même du Centre de Gérontologie Sud permettant aux artistes de développer un temps de création en collaboration avec les personnes âgées et les professionnels pour valoriser une restitution.

Evènement de restitution

La valorisation de ce répertoire remis à jour aura la forme d'un concert public participatif accompagné d'un cahier de chant qui laissera une trace.

NOUS AVONS BESOIN DE VOUS !

FAIRE UN DON
sur www.fonds-chuga.fr

Contact : Fonds de dotation du CHU Grenoble Alpes
fonds-chuga@chu-grenoble.fr - 04 76 76 81 12

Ensemble, mettons la santé au sommet
www.fonds-chuga.fr